

- tamponamento in gasbeton
- tamponamento muratura
- isolante acustico
- Isolante termico
- Isolante termo-acustico

- 01 Foyer museo (secondo anello)
- 02 Museo della bicicletta
- 03 Co-working / sala studio
- 04 Terrazza su piazza Verdi
- 05 Terrazza su via Castelnuovo
- 06 Deposito
- 07 Locale non utilizzato
- s Scale alla marinara

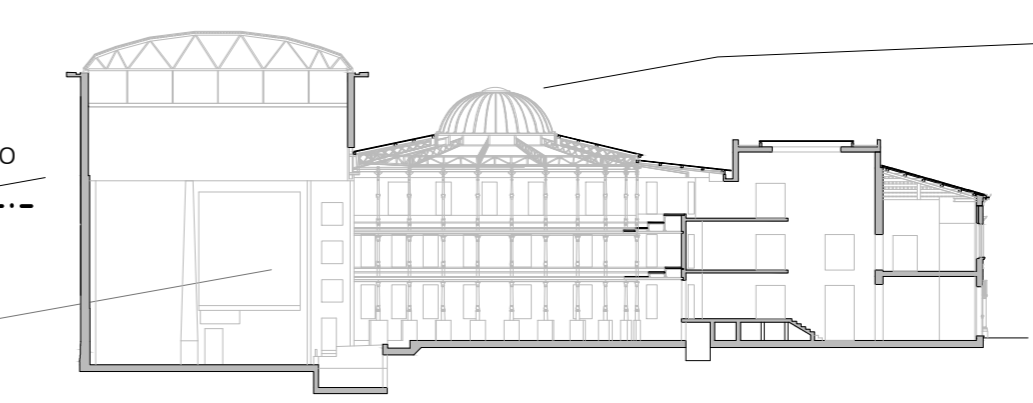



**COMUNE DI FERRARA**  
Città Patrimonio dell'Umanità

POR-FESR EMILIA ROMAGNA 2014-2020 - ASSE 6  
CITTÀ ATTRATTIVE E PARTECIPATE IN ATTUAZIONE DELL'AGENDA URBANA

**PROGETTO ESECUTIVO DI LABORATORIO APERTO NELL' EX-TEATRO VERDI**  
MoVe.rdi – Riding, Development, Inspiration

**GRUPPO DI LAVORO**

RESPONSABILE DI PROGETTO  
Arch. Elisa Uccellaton

GRUPPO DI PROGETTO  
Arch. Massimo Davi  
Arch. Sergio Fortini  
Arch. Federica Poggi



CITTÀ DELLA CULTURA / CULTURA DELLA CITTÀ  
soc. coop. di ingegneria, architettura e servizi alla cultura

via Tito Sroozzi n°18 - Ferrara  
web: www.culturadellacittà.it  
mail: info@culturadellacittà.it

PROGETTAZIONE STRUTTURALE  
Ing. Denis Zanetti

PROGETTAZIONE IMPIANTISTICA  
Ing. Paolo Magri

RESPONSABILE UNICO DI PROGETTO  
Arch. Nataschia Fresson  
Dirigente del Servizio Beni Monumentali

DIRIGENTE SETTORE COOP  
Ing. Luca Capozzi

ELABORAZIONE GRAFICO:  
PROGETTO ARCHITETTONICO - pianta piano secondo

DATA: Settembre 2016	TAVOLA: 12	SCALA: 1:100
-------------------------	---------------	-----------------