

via Castelnovo

A' 7

- tamponamento in gasbeton
- tamponamento muratura
- isolante acustico
- Isolante termico
- Isolante termo-acustico
- 01** Torre scenica (piazza coperta, spazio polivalente, installazioni ed eventi)
- 02** Deposito
- 03** Aree scavi archeologici
- 04** Locale contatori Enel
- 05** Riserva idrica antincendio
- 06** Locale pompe antincendio
- 07** Locale non utilizzato
- s** Scale alla marinara

A

corte privata

B

via Camaleonte

livello
-1.35

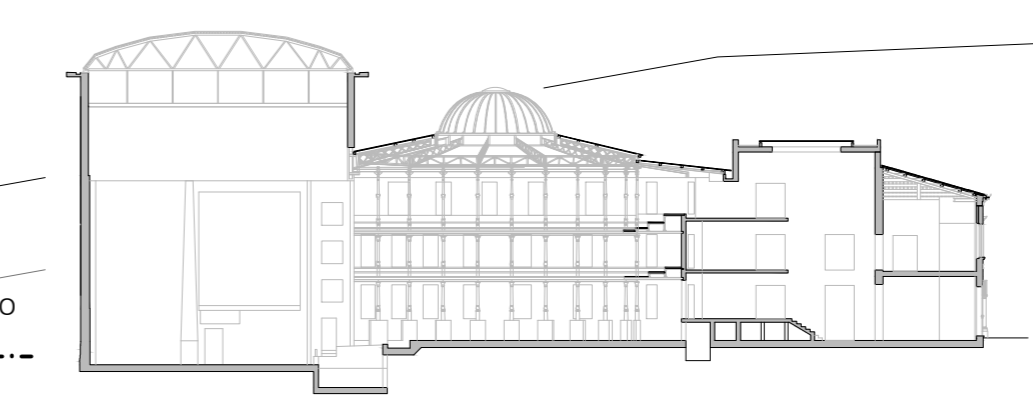



COMUNE DI FERRARA
Città Patrimonio dell'Umanità

POR-FESR EMILIA ROMAGNA 2014-2020 - ASSE 6
CITTÀ ATTRATTIVE E PARTECIPATE IN ATTUAZIONE DELL'AGENDA URBANA

PROGETTO ESECUTIVO DI LABORATORIO APERTO NELL' EX-TEATRO VERDI
MoVe.rdi – Riding, Development, Inspiration



GRUPPO DI LAVORO

RESPONSABILE DI PROGETTO
Arch. Elisa Uccellatori

GRUPPO DI PROGETTO
Arch. Massimo Davi
Arch. Sergio Fortini
Arch. Federica Poggi

CITTÀ DELLA CULTURA / CULTURA DELLA CITTÀ
soc. coop. di ingegneria, architettura e servizi alla cultura
via Tito Sroozzi n°18 - Ferrara
web: www.culturadellacittà.it
mail: info@culturadellacittà.it

PROGETTAZIONE STRUTTURALE
Ing. Denis Zanetti

PROGETTAZIONE IMPIANTISTICA
Ing. Paolo Magri

RESPONSABILE UNICO DI PROGETTO
Arch. Nataschia Fressoni
Dirigente del Servizio Beni Monumentali

DIRIGENTE SETTORE COOP
Ing. Luca Capozzi

ELABORATO GRAFICO:
PROGETTO ARCHITETTONICO - pianta piano interrato

DATA: Settembre 2016	TAVOLA: 9	SCALA: 1:100
-------------------------	--------------	-----------------